Quizz « der deutsch-französische Tag »

22 janvier

1. **In welchem Jahr wurde der Kooperationsvertrag zwischen Deutschland und Frankreich, der "Elysée Vertrag", unterzeichnet ?**

☐ 22. Januar 1949
☐ 22. Januar 1961
☐ 22. Januar 1963
☐ 22.Januar 1968

2. **In welcher Stadt wurde der "Elysée Vertrag" unterzeichnet ?**

☐ Bruxelles
☐ Strasburg
☐ Paris
☐ Berlin

3. **Wer sind die zwei Personen, die den Kooperationvertrag unterzeichnet haben ?**

☐ Adolf Hitler und Philippe Pétain
☐ General de Gaulle und Bundeskanzler Adenauer
☐ François Mitterrand und Helmut Kohl
☐ Emmanuel Macron und Olaf Scholz

4. **Welche Information über den Elysee-Vertrag ist falsch ?**

☐ Sein Ziel war die Versöhnung zwischen Deutschland und Frankreich nach dem Krieg
☐ Es gab eine Pressekonferenz mit dem Général de Gaule und dem Kanzler Konrad Adenauer
☐ Der Vertrag war am 22. Januar 1961 unterschrieben
☐ Der Deutsch-Französische Tag unterstreicht die Freundschaft zwischen Deutschland und Frankreich

5. **Wer ist der/die aktuelle Kanzler(in) ?**

☐ Angela Merkel
☐ Helmut Kohl
☐ Olaf Scholz
☐ Konrad Adenauer

6. **Wann hat die deutsche Wiedervereinigung stattgefunden?**

☐ Im Jahre 1989
☐ Im Jahre 1990
☐ Im Jahre 1991
☐ Im Jahre 1994

7. Wie heißt heute das deutsche Parlament ?

☐ der Demokratische Tag
☐ der Bundestag
☐ der Samstag
☐ der Reichstag

8. Wie viele Einwohner hat Deutschland ?

☐ 50 Millionen
☐ 60 Millionen
☐ 80 Millionen
☐ 90 Millionen

9. Welche Menschen mit Migrationshintergrund leben in Deutschland ?

☐ Die Türken
☐ Die Polen
☐ Die Russen
☐ Die Italiener

10. Wo werden Airbus-Flugzeuge in Deutschland und Frankreich hergestellt ?

☐ in Toulouse und Marburg
☐ in Toulouse und Hamburg
☐ in Bordeaux und München
☐ in Nice und Frankfurt

11. Wann wurde Aspirin von Felix Hoff erfunden ?

☐ Im Jahre 1878
☐ Im Jahre 1897
☐ Im Jahre 1963
☐ Im Jahre 1964

12. Welches ist das höchste Monument in Deutschland ?

☐ der Dom in Köln
☐ die Siegessäule in Berlin
☐ der Fernsehturm in Berlin
☐ das Hermannsdenkmal in Nordrhein-Westfalen

13. Wie hoch ist der Fernsehturm?

☐ 285 Meter
☐ 348 Meter
☐ 368 Meter
☐ 403 Meter

14. An welchem Tag ist der Nikolaustag ?

☐ am 6.ten Dezember
☐ am 12.ten Dezember
☐ am 15.ten Dezember
☐ am 23.sten Dezember

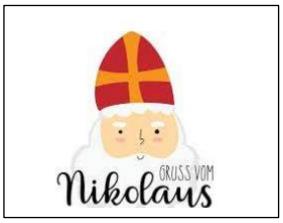

15. Wer sind die “Sternsinger”?

☐ berühmte Popsänger
☐ Kinder, die vor den Türen singen
☐ eine deutsche Keks-Marke
☐ eine Fernsehsendung mit jungen Sängern

16. Wann kommen die Sternsinger ?

☐ am ersten Januar
☐ am 6.ten Januar
☐ am 6.ten Dezember
☐ am 25.sten Dezember

17. Was ist das meistgetrunkene Getränk in Deutschland im Winter?

☐ Glühwein
☐ Tee
☐ Kaffee
☐ Bier

18. Wer hat das Gemälde “*Madonna mit gesenktem Blick*” gemalt ?

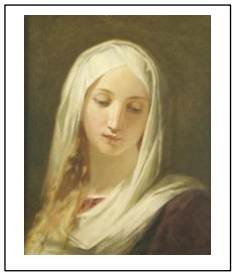

☐ Otto Dix
☐ Heinrich Breling
☐ Adalbert Begas
☐ Caspard David Friedrich

19. Welche Malerin ist eine Deutsche ?

☐ Frida Kahlo
☐ Tamara Lempicka
☐ Gerda Wegener
☐ Karoline Bardua

20. Wann starb Ludwig van Beethoven ?

☐ 1810
☐ 1827
☐ 1814
☐ 1833